

SITUACIÓN DEFICIENCIAS DETERMINADAS: PREVI DURANTE POSTERIOR

DEPARTAMENTO:	PETÉN	MUNICIPIO:	POPTÚN
NOMBRE DEL ESTABLECIMIENTO:	ESCUELA OFICIAL RURAL MIXTA	DIRECCIÓN DEL ESTABLECIMIENTO:	CASERÍO CONCOMÁ
CÓDIGO DEL ESTABLECIMIENTO:	17-12-3177-43	FECHA:	25 DE OCTUBRE DE 2024



Foto1: Sustitución de lámina, por lámina troquelada Aluzin calibre 26.



Foto 2: Mantenimiento de estructura de soporte de metal.



Foto 3: Sustitución de elementos de fijación.



Foto 4: Sustitución de capotes de lámina para lámina troquelada Aluzinc calibre 26.

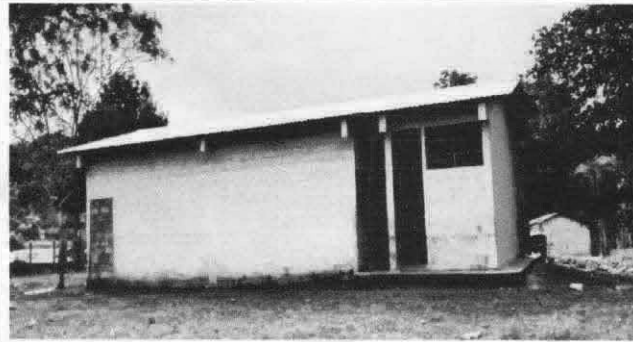

Foto 5: Mantenimiento a puertas de metal.



Foto 6: Desinstalación de lámina existente.

Observación: Si es necesario se pueden agregar hojas adicionales y actualizar el número de hojas.

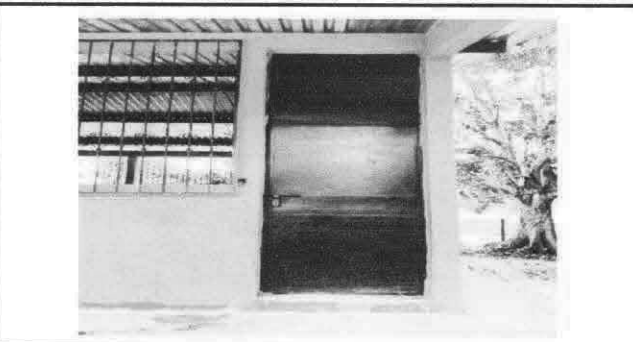
<p>Hector Estuardo <i>[Signature]</i> Firma y sello del Presidente de la OPF CONSEJO DE PADRES DE FAMILIA POPTUN, PETEN</p>	<p><i>[Signature]</i> Firma y Sello Director Centro Educativo Público ESCUELA OFICIAL RURAL MIXTA CASERIO CONCOMA POPTUN, PETEN</p>
---	---

SITUACIÓN DEFICIENCIAS DETERMINADAS

PREVIO

DURANTE

POSTERIOR

DEPARTAMENTO:	PETÉN	MUNICIPIO:	POPTÚN
NOMBRE DEL ESTABLECIMIENTO:	ESCUELA OFICIAL RURAL MIXTA	DIRECCIÓN DEL ESTABLECIMIENTO:	CASERÍO CONCOMÁ
CÓDIGO DEL ESTABLECIMIENTO:	17-12-3177-43	FECHA:	25 DE OCTUBRE DE 2024



Foto7: Instalación de lámina troquelada Aluzin calibre 26.





Foto 8: Sustitución de puertas.

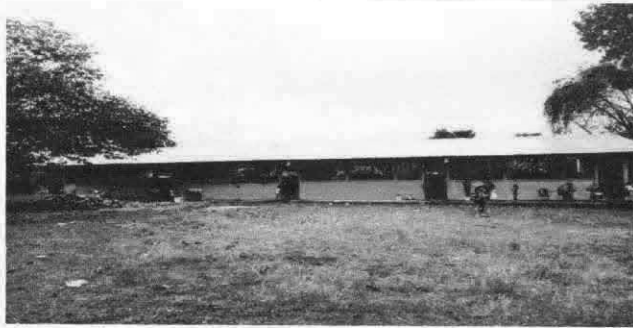

Foto 9: Sustitución de estructura de soporte de madera por metal, baños.

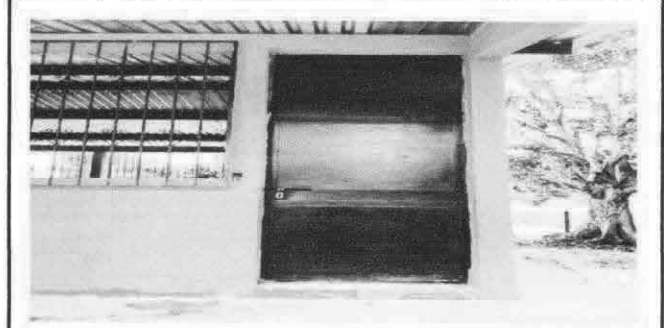
Observación: Si es necesario se pueden agregar hojas adicionales y actualizar el número de hojas.

<p>Hector Estorero</p> <p>Firma y sello del Presidente de la OPA</p> 	<p>[Signature]</p> <p>Firma y Sello Director Centro Educativo Público</p> 
--	---